

LICENCIATURA EN KINESIOLOGÍA Y FISIATRÍA

FIN PRINCIPAL DEL LICENCIADO/A

PROMOCIONAR, PREVENIR, TRATAR Y RESTABLECER EL MOVIMIENTO NATURAL DEL CUERPO PARA MEJORAR EL FUNCIONAMIENTO GLOBAL. CON SENTIDO CRÍTICO, COMPROMISO CON LA SOCIEDAD BUSCANDO LA FORMACIÓN PLENA DE LA PERSONA DESDE UN ABORDAJE BIO-PSICO-SOCIAL VOCACION DE SERVICIO.

DEFINICIONES CLAVES DE LA CARRERA

¿QUE ES LA KINESIOLOGÍA?

Proviene del griego kinesis: movimiento y logros=conjuntos de procedimientos terapéuticos cuyo fin es el tratamiento por medio del movimiento



¿QUE ES LA FISIOTERAPIA?

Es la aplicación de agentes físicos.(Como: calor, frío, corrientes eléctricas, campos magnéticos, laser, etc.), con fines terapéuticos. Son técnicas que permiten recuperar disfunciones somáticas y orgánicas.



¿QUE ES LA FISIATRÍA?

Especialidad de la medicina física y rehabilitación, que se ocupa de la evaluación, tratamiento y seguimiento de pacientes con enfermedades del Sistema muscular, del Sistema esquelético y neurológico un trastorno o una lesión que deteriora las funciones fisiológicas normales que produzcan dolor y/o limitación funcional de manera transitoria o permanente

CAMPO LABORAL

EJERCER EN AMBITOS ASISTENCIALES PÚBLICOS Y PRIVADOS, INSITUACIONES DEPORTIVAS, EDUCATIVAS, INTERNACIÓN DOMICILIARIA. PARTICIPACIÓN EN EL DISEÑO, PLANIFICACIÓN, IMPLMETACIÓN DE ACCIONES DESTINADAS A LA PROMOCIÓN DE LA SALUD, LA PREVENCIÓN DE ENFERMEDADES CON ENFOQUE DISCIPLINAR, INTERDISCIPLINAR Y TRANSDISCIPLINAR. GESTIÓN Y ADMINISTRACIÓN, CONDUCCIÓN DE SERVICIOS DE SALUD. DOCENCIA E INVESTIGACION .

AREAS DE KINESIOLOGÍA: TRAUMATOLOGÍA, DEPORTOLOGÍA, CARDIORESPIRATORIO, NEUROLOGÍA, REUMATOLOGÍA, GERONTOLOGÍA, QUEMADOS, AMPUTADOS Y DEMÁS.

CURSO DE INGRESO 2023-2024

INSCRIPCIONES MES DE OCTUBRE 2023
INICIA MES DE NOVIEMBRE 2023
DURACIÓN DEL CURSO: 4 MESES
NOVIEMBRE-DICIEMBRE-FEBRERO-MARZO

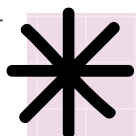

MATERIAS

- INTRODUCCION A LA KINESIOLOGIA
- BIOFÍSICA
- DIMENSIÓN RELIGIOSA DEL HOMBRE
- TÉCNICAS DE ESTUDIO

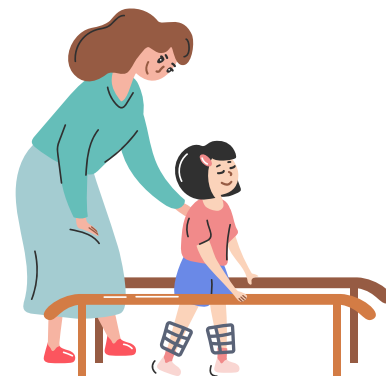

ADMISIÓN DE INGRESO A LA CARRERA

SE DEBERÁ APROBAR LOS PARCIALES DE CADA MATERIA Y EL EXAMEN FINAL POR MATERIA
CUPO DE INGRESO A LA CARRERA: 55 MEJORES PROMEDIOS

PERFIL DEL EGRESADO

EL LICENCIADO ES UN PROFESIONAL CON COMPETENCIAS PARA LA EJECUCION DE PRACTICAS FISIOKINESICAS, TENDIENTES A LA EVALUACION, TRATAMIENTO, SEGUIMIENTO, RECUPERACION Y REHABILITACION DE INDIVIDUOS Y COMUNIDAD, EN INSTITUCIONES DE SALUD PUBLICA Y PRIVADA, DEPORTIVAS Y EDUCATIVAS. CON FORMACION HUMANISTA, ETICA Y VALORES MORALES DE RESPETO A LA VIDA. CON CONOCIMIENTOS DE HABILIDADES, COMPETENCIAS, DESTREZAS QUE LE PERMITEN DESEMPEÑARSE CON RESPONSABILIDAD SOCIAL. RECONOCE LA KINESIOLOGIA COMO CIENCIA QUE INTERACTUA EN EL ABORDAJE DE LOS PROBLEMAS DE SALUD-ENFERMEDAD-CUIDADO.

informes:

Facultad de Ciencias Médicas de la UCCuyo
Av. Ignacio de la Roza 1516 (oeste) - Rivadavia - San Juan
Telefono: **4292379**
www.fcm.uccuyosj.edu.ar / consultas.kinesiologia@uccuyo.edu.ar